

Commune de JONQUERETTES

Lotissement " RESIDENCES DE CANTE PERDRIX "

PA1

SITUATION

DEMANDE DE PERMIS D'AMENAGER

FEVRIER 2017

STATIM
Votre terrain à bâtir

Lotissement :
RESIDENCES DE CANTE PERDRIX

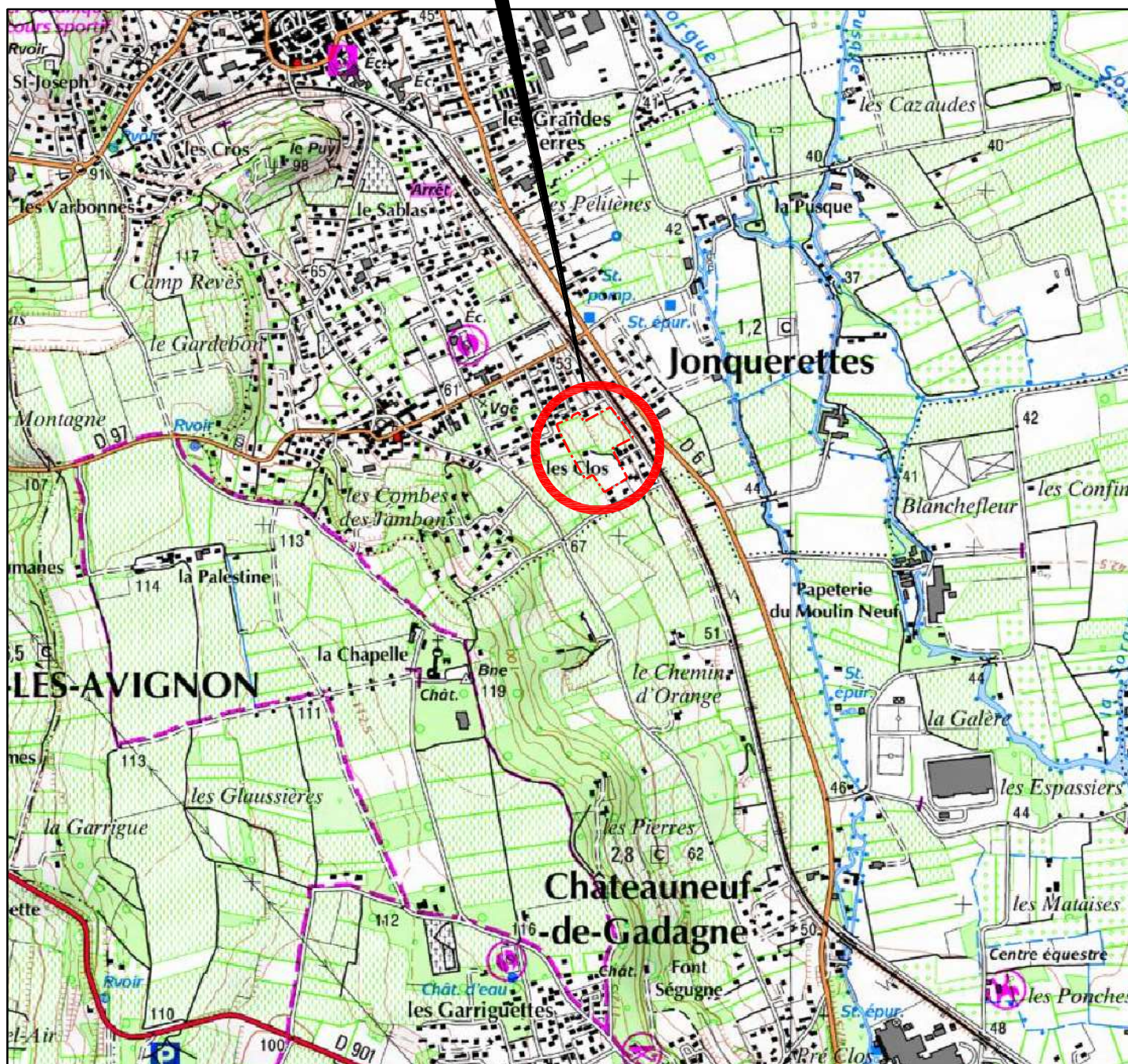
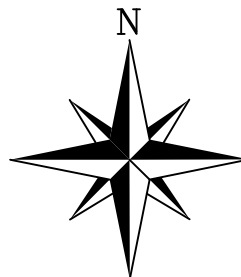

Echelle : 1/12 500

EXTRAIT CADASTRAL

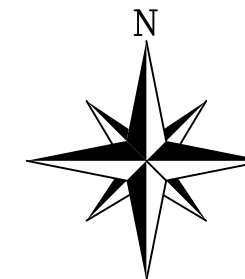

 Périmètre de l'opération

Section : AM - N° 86-87p-88p-107-108-113-114-115-116-117-118-7369-7370 et 7433p.
Lieu-dit " LES CLOS "

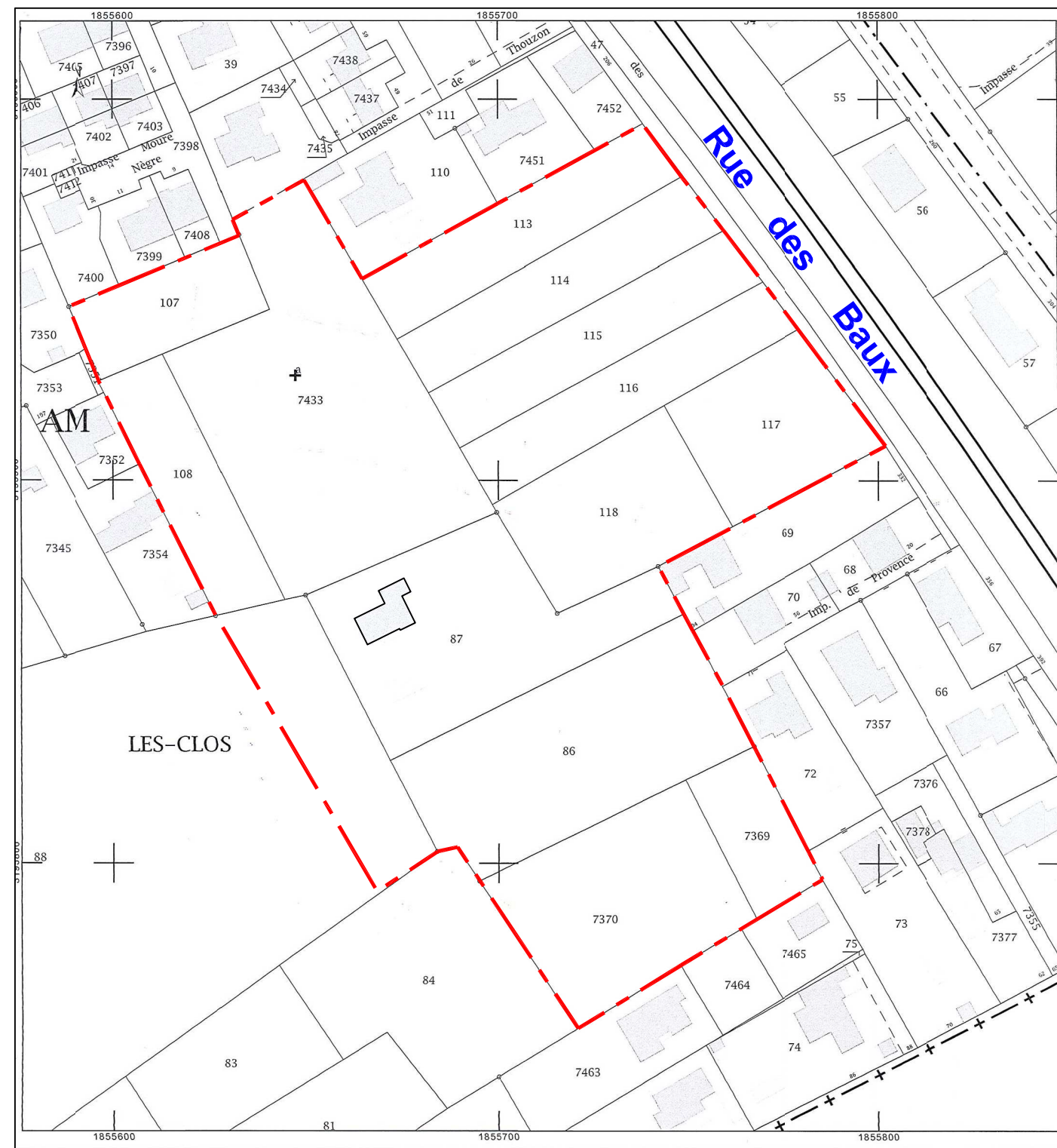

Echelle : 1/1500